

國立清華大學 106 學年度碩士班考試入學試題

系所班組別：音樂學系碩士班(0570) 聲樂組

考試科目（代碼）：樂曲分析(7002)

（總分 100 分） 共 4 頁，第 1 頁 \*請在【譜上或答案卷】作答

一、請將下列定旋律寫出上聲部的 16 世紀風格之華彩對位

（在此頁五線譜上作答）。(25 分)

國立清華大學 106 學年度碩士班考試入學試題

系所班組別：音樂學系碩士班(0570) 聲樂組

考試科目（代碼）：樂曲分析(7002)

（總分 100 分） 共 4 頁，第 2 頁 \*請在【譜上或答案卷】作答

二、請分析下列樂譜：寫出 1. 時期 2. 風格 3. 作曲手法 4. 曲式。

（在答案卷上作答）。（25 分）

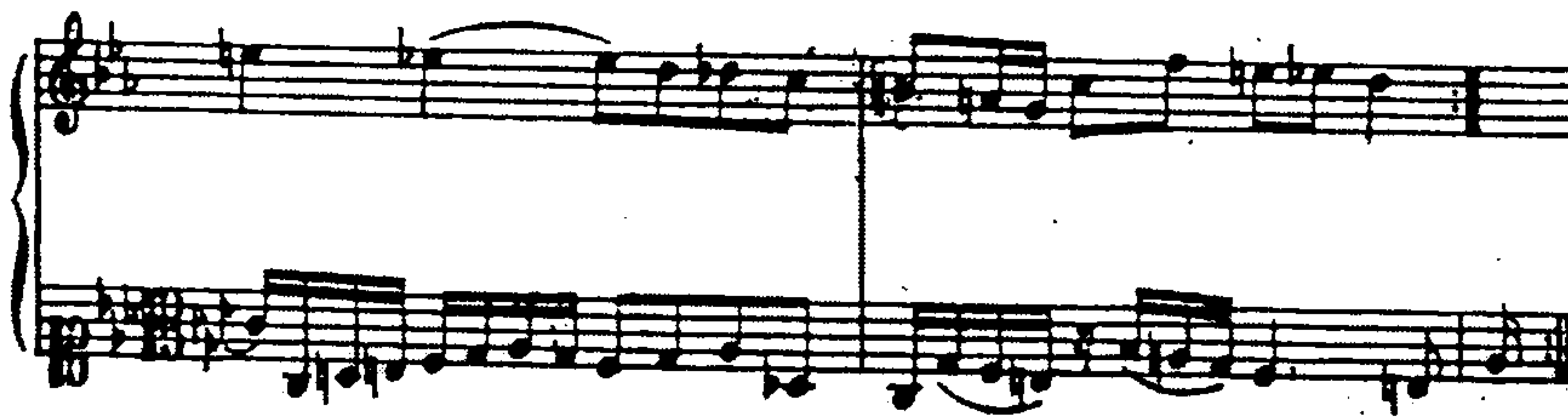

國立清華大學 106 學年度碩士班考試入學試題

系所班組別：音樂學系碩士班(0570) 聲樂組

考試科目 (代碼)：樂曲分析(7002)

(總分 100 分) 共 4 頁，第 3 頁 \*請在【譜上或答案卷】作答

三、請分析下列樂曲：1. 標出主題 2. 作曲手法 3. 樂曲時期 4. 風格。  
(在譜上與答案卷作答) (25 分)

Modéré [♩=88]  
(Dans un rythme sans rigueur et caressant)

*p très doux*  
*una corda*

*pp expressif*  
*toujours pp*

*très doux*  
*pp*

*pp*

♩ (到第29小節前，可以一樣)

國立清華大學 106 學年度碩士班考試入學試題

系所班組別：音樂學系碩士班(0570) 聲樂組

考試科目 (代碼)：樂曲分析(7002)

共 4 頁，第 4 頁

\*請在【譜上或答案卷】作答

四、請分析下列樂曲：1. 標出主題 2. 作曲手法 3. 樂曲時期 4. 風格

(在譜上與答案卷作答)(25 分)

34 Trio

35 *f* *sf*

36 *sf*

37 *sf*

38 *sf*

39 *sf*

40 *pp*

41 *mf* *sf* *mp*

42 *poco pes...*

43 *f*

44 *rit...* *f* *p*

Menuett da capo
